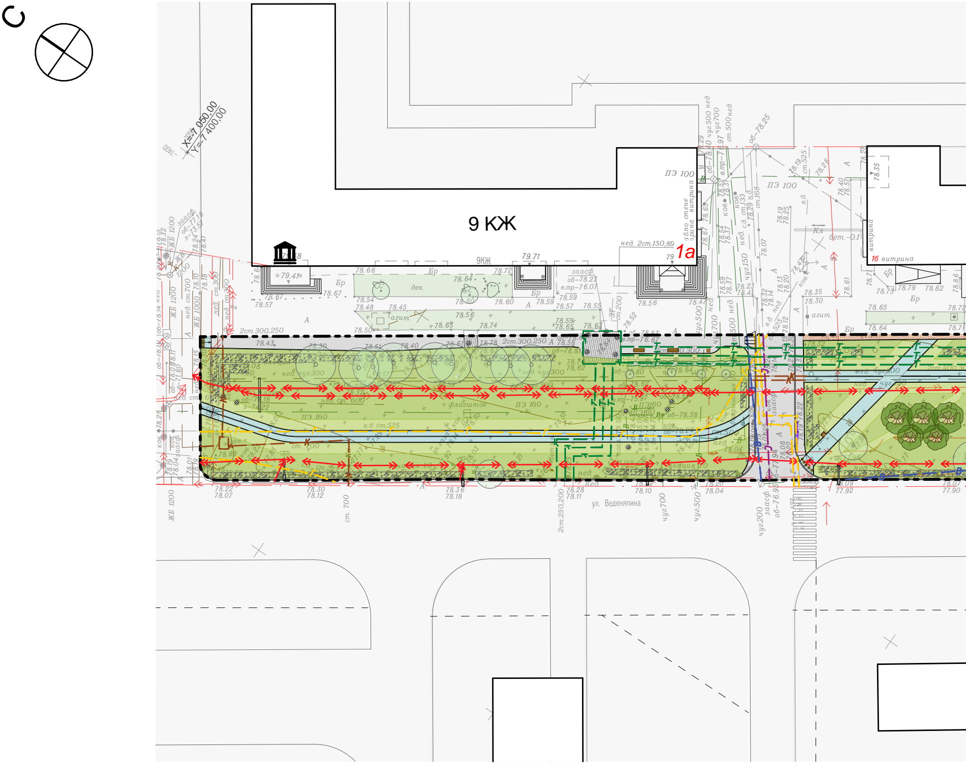
С
X=7 050.00
Y=-7 400.00
9 КЖ
1а
1б витрина
ПЭ 100
ПЭ 160
флагшток
нед. 2ст.150,89
2ст.300,250
ул. Веденяпина
ЖБ 1200
чуг.500
чуг.700
ст. 700
2ст.250,200

Согласовано

Взам. инв. №

Подп. и дата

Инв. № подл.

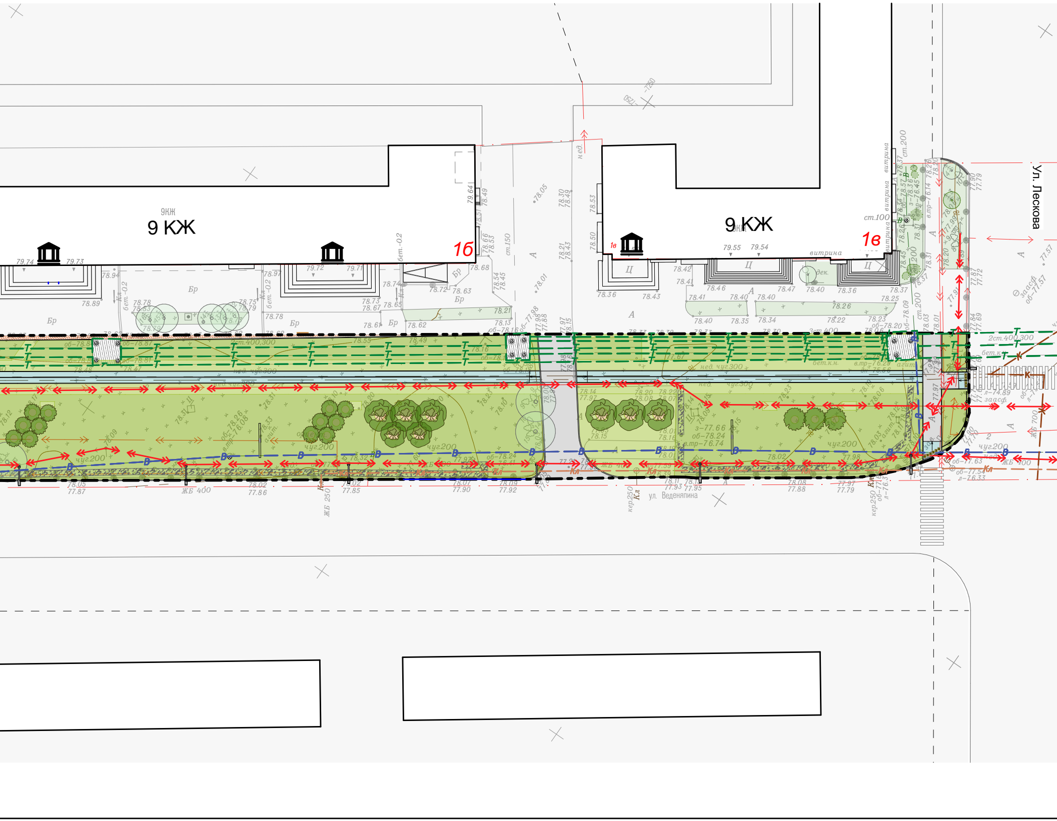
9 КЖ
9КЖ
1б
9 КЖ
1в
Ул. Лескова
ул. Веденяпина
витрина
ст.100
ст.200
2ст.400,300
чуг.200
нед. чуг.300
ЖБ 400
ЖБ 250
кер.250
бет.к.н.
79.74
79.73
79.72
79.71
79.55
79.54
Бр
Ц
А

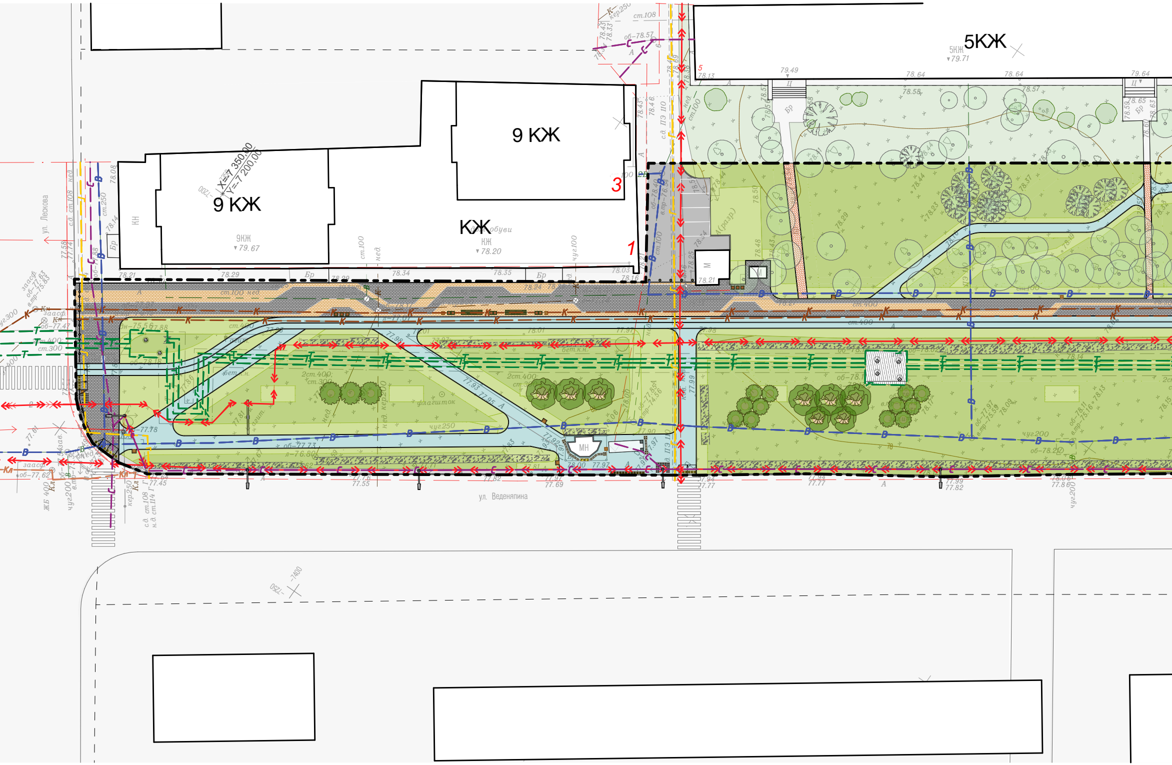
5КЖ
5КЖ ▾79.71
9 КЖ
9 КЖ
9КЖ ▾79.67
КЖ
обуви
КЖ ▾78.20
X=7 350,00
Y=7 200,00
3
1
5
ул. Лескова
ул. Веденяпина
флагшток
МН
М
бет.к.н.
2ст.400
ст.300
ст.400
чуг250
чуг200
кер200
ст.100
ст.108
кер250
ЖБ 400
зааcф
об-77.62
об-78.21
77.45
77.55
77.69
77.77
77.82
77.86
78.21
78.29
78.34
78.35
78.16
78.13
79.49
78.64
79.64
78.57
78.58
-7400
-7250

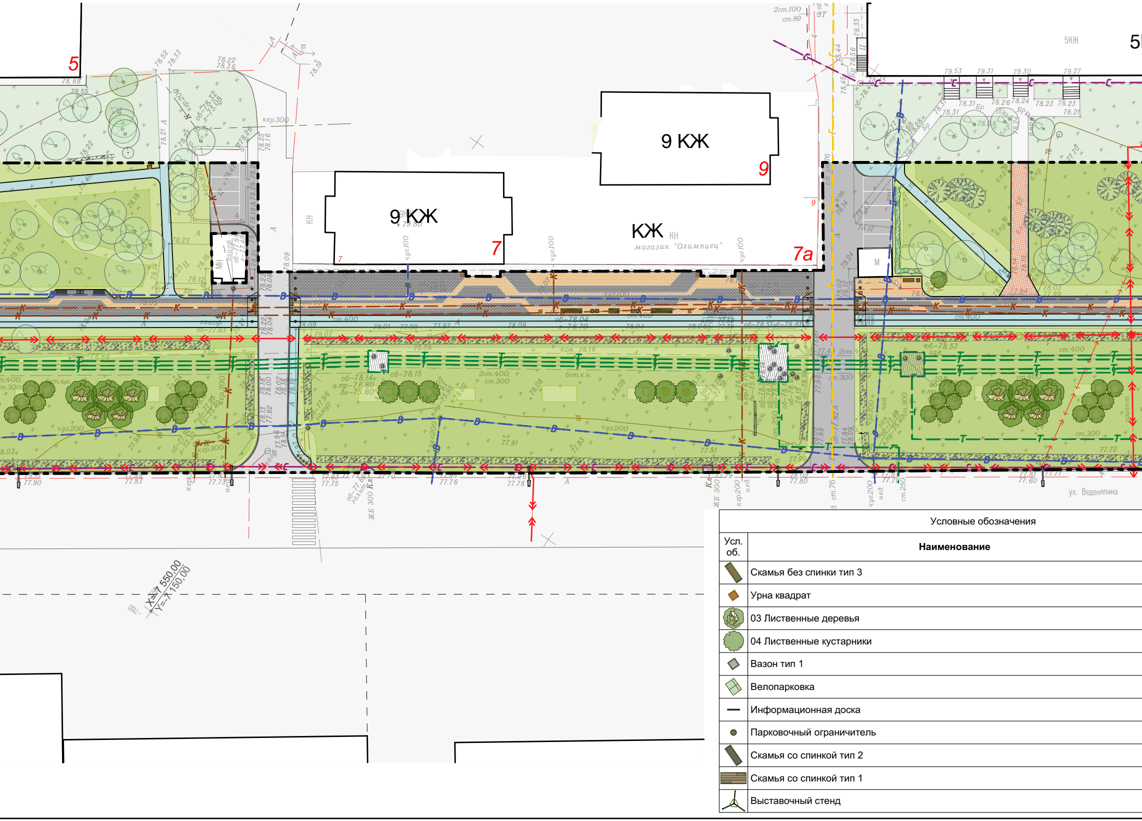
5
9 КЖ
9
9 КЖ
7
КЖ
магазин "Олимпиец"
7а
5КЖ
5
М
МН
кер300
чуг100
чуг200
ст.400
ст.300
ЖБ 300
ул. Веденяпина
X=7 550,00
Y=-7 150,00

Условные обозначения

Усл. об.	Наименование
▨	Скамья без спинки тип 3
◆	Урна квадрат
●	03 Лиственные деревья
●	04 Лиственные кустарники
◇	Вазон тип 1
◇	Велопарковка
—	Информационная доска
●	Парковочный ограничитель
▨	Скамья со спинкой тип 2
▭	Скамья со спинкой тип 1
⅄	Выставочный стенд

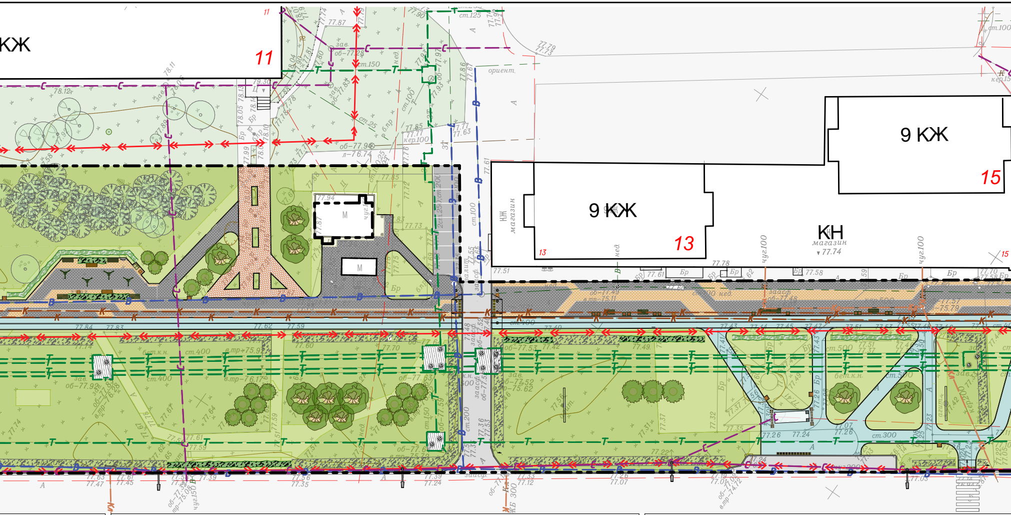
КЖ
11
9 КЖ
15
9 КЖ
13
КН
магазин
КЖ магазин
М
М

Прим.
Новый
Новый
Новый
Новый
Новый
Новый
Новый
Новый
Новый
Новый
Новый

Условные обозначения

Усл. об.	**Наименование**	Прим.
◎	Приствольная решетка	Новый
●	Скамья вокруг дерева тип 4	Новый
🟩	Посевной газон (восстановление напочвенного покрова на участках демонтруемых дорожек)	Новый
🟦	Дорожки и площадки с асфальтовым покрытием	Новый
⬜	Асфальтовое покрытие	Новый
▦	Дорожки и площадки с замощением бетонной брусчаткой 300x150 (цвет серый)	Новый
▦	Дорожки и площадки с замощением бетонной брусчаткой 300x150 (цвет лососевый)	Новый
▩	Локальный предупреждающий указатель "Внимание, по ходу движения - отдельно стоящая опора (светофор, столб, несущая конструкция) или дерево, находящиеся по ходу движения"	Новый
🟫	Мульчирование торфом приствольных кругов деревьев и кустарников	Новый
▤	Локальный предупреждающий указатель "Внимание, по ходу движения - регулируемый или нерегулируемый наземный пешеходный переход"	Новый

Условные обозначения

Усл. об.	**Наименование**
▤	ТНУ, задающий тактильный путь обхода павильона остановки обществен транспорта
▣	Указатель "Поле получения услуги"
▩	Указатель "Поле внимания"
▤	Указатель "Поле посадки в маршрутные транспортные средства"
▤	Локальный предупреждающий указатель "Внимание, по ходу движения - второстепенного проезда или выезда с дворовой территории"
🟥	Засыпка вазонов плодородным грунтом
—	Бордюр тротуарный БР 100.20.8
▭	Бордюр дорожный БР 100.30.15 (пониженный)
▭	Бордюр дорожный БР 100.30.15
⋯	Пластик холодный
—	Бордюр "Тактильный" с колотой гранью 250x90x200 мм серый

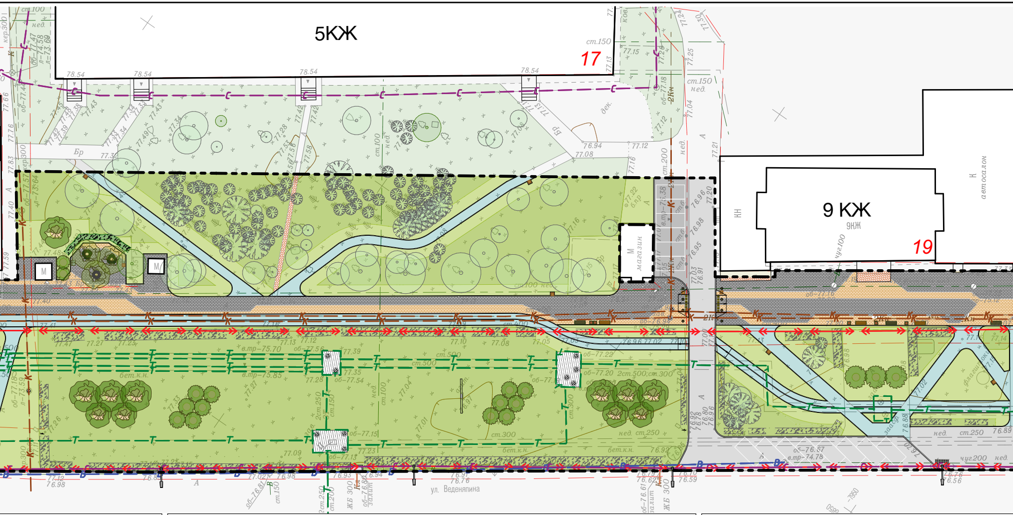
5КЖ
17
9 КЖ
9КЖ
19
магазин
М
М
М
ул. Веденяпина
автосалон
КН

	Прим.
нного	Новый
	Новый
	Новый
	Новый
пересечение	Новый
	Новый
	Новый
	Новый
	Новый
	Новый
	Новый

Условные обозначения

Усл. об.	Наименование	Прим.
🟩	Живая изгородь	Новый
○	03 Лиственные деревья	Существующий
✲	01 Хвойные деревья	Существующий
○	06 Плодовые деревья и кустарники	Существующий
⊖	Люк	Существующий
⊸	Уличный фонарь	Существующий
🟩	Массив кустарников	Существующий
▨	Бетон плиты инженерных сетей	Существующий
⬜	Асфальтовое покрытие	Существующий
🟩	Существующий травостой	Существующий
▦	Дорожки и площадки с замощением бетонной брусчаткой	Существующий

Условные обозначени

Усл. об.	Наименование
⬜	Бетон
	Живая изгородь
▬	Бордюр дорожный БР 100.30.15
▬	Рекламная конструкция
—	Бордюр тротуарный БР 100.20.8
⊸	Ограждение металлическое тип 5

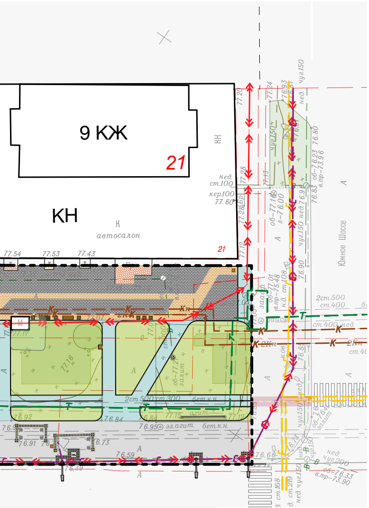
9 КЖ
21
КН
автосалон
Южное Шоссе
77.54
77.53
77.43
76.92
76.84
76.59
76.49

Условные обозначения

— — — —	Граница проектирования
⟷ ⟷ ←	Силовой кабель существующий
—В—	Водопровод существующий
—С—	Кабель связи существующий
—Т—	Теплотрасса существующая
—Кл—	Канализация ливневая существующая
—К—	Канализация бытовая существующая
—Г—	Газопровод существующий

я

	Прим.
	Существующий
	Существующий
	Существующий
	Существующий
	Существующий
	Существующий

Изм.	Кол.уч.	Лист	№Док.	Подп.	Дата
ГИП		Мазина К.В.			01.02.2022
Разраб.		Катикова Н.Ю.			01.02.2022
Разраб.		Бережная А.С.			01.02.2022
Разраб.		Тришина И.В.			01.02.2022
Проверил		Тарасова А.А.			01.02.2022
Н. контр.		Воронцова Н.А.			01.02.2022

1001-2021-ПЗУ

Ул. Веденяпина (от пр. Ленина до ул. Шнитникова), ул. Веденяпина (бульвар) в Автозаводском районе г. Нижнего Новгорода

Проектно-изыскательские работы

Стадия	Лист	Листов
Р	10	30

План благоустройства территории М1:500

МУНИЦИПАЛЬНОЕ БЮДЖЕТНОЕ УЧРЕЖДЕНИЕ
НИЖЕГОРОДГРАЖДАНПРОЕКТ

Формат 6 х А3